

eba şifremi nasıl alacağım?

a) E-OKUL YARDIMIYLA *tek kullanımlık!*

1. e-Okul bilgileri ile EBA'ya girersin.



2. Bundan sonra kullanmak üzere bir şifre belirler ve kutucuklara yazarsın.



3. Dilersen e-posta ve telefon bilgilerinizi de girersiniz ki şifrenizi unutursanız kurtarabilesiniz.

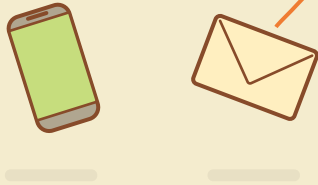

ya şifremi unutursam?

EBA'yla e-posta veya telefon bilgilerinizi paylaştıysanız "Şifremi Unuttum" bağlantısına basarsanız, biz de yeni şifrenizi oluşturmanız için kodunuzu yollarız.

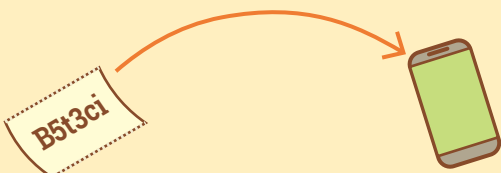

veya velinden/ öğretmeninden rica ederseniz, kodunuzu sana onlar verir.

b) VELİ/ ÖĞRETMEN YARDIMIYLA

1. Velin, e-Devlet bilgileri ile EBA'ya girer. Tek kullanımlık kod alır.

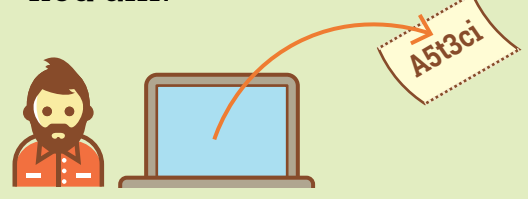

veya

Öğretmenin, e-Devlet veya MEBBİS bilgileri ile EBA'ya girer. Tek kullanımlık kod alır.

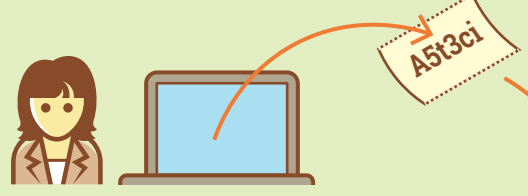

2. Velinden ya da öğretmeninden aldığınız kod ile EBA'ya girersiniz.



3. Bundan sonra kullanacağınız şifrenizi belirler ve kutucuklara yazarsınız.

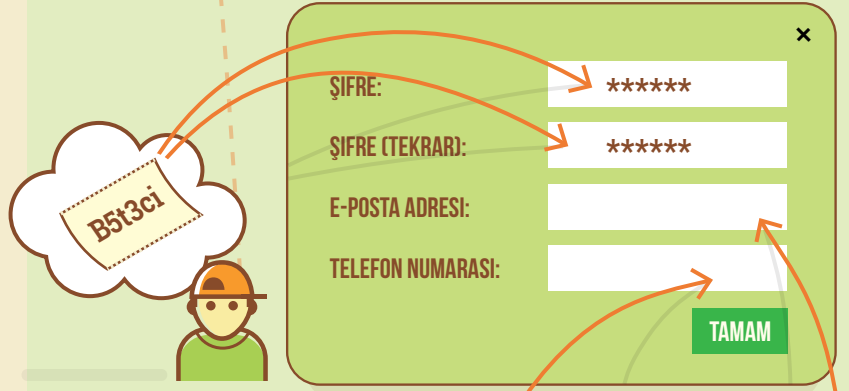

4. Dilersen e-posta ve telefon bilgilerinizi de girersiniz ki şifrenizi unutursanız kurtarabilesiniz.

